

เทคนิคการสัมภาษณ์ เพื่อคัดเลือกคนที่ “ใช่” จากทัศนคติและพฤติกรรมที่ “ใช่”

INTERVIEW FOR THE RIGHT ATTITUDE & BEHAVIOR

ฝึกอบรม + พร้อมตัวอย่าง !!!

แบบประเมินทัศนคติและพฤติกรรม
ที่พึงประสงค์ในการทำงาน 8 รายการ
นำไปใช้ได้ผลจริง พร้อมคำแนะนำ

- ทัศนคติเชิงบวกในการทำงาน
- ความเข้าอกเข้าใจผู้อื่น
- การควบคุมอารมณ์
- มนุษย์สัมพันธ์ในการทำงาน
- การประสานงานด้วยดี
- การทำงานแบบร่วมมือกัน
- การติดต่อสื่อสารแบบเข้าใจกัน
- ความสำนึกรักองค์กร

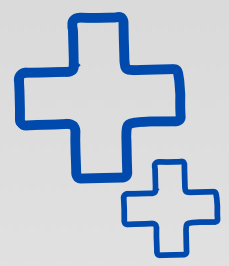

หลักสูตร ที่ออกแบบมาเพื่อ
Recruiter รวมทั้ง Line Manager
สามารถนำไปใช้งาน

พร้อมแบบฟอร์ม
ที่นำไปใช้งานได้จริงต่อไป !!!



MORE INFO

☎ 02 066 0009 , 097 001 0009 , 089 677 6047

ID 097 001 0009 ✉ sharedptc@gmail.com

🌐 <https://www.ptc.in.th>



REGISTER NOW

วันที่ 5 เมษายน 2567



เวลา 09.00 - 16.00 น.

Rembrandt Hotel

📍 Sukhumvit 18



เทคนิคการสัมภาษณ์ เพื่อคัดเลือกคนที่ “ใช่”

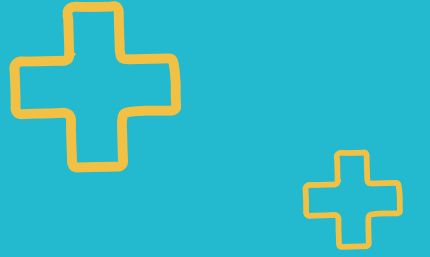

จากทัศนคติและพฤติกรรมที่ “ใช่”

INTERVIEW FOR THE RIGHT ATTITUDE & BEHAVIOR



วัตถุประสงค์ :

หลักสูตรนี้ ออกแบบมาเพื่อให้ Recruiter รวมทั้ง Line Manager สามารถสรรหาบุคลากรที่มากกว่าความรู้และทักษะ เข้ามาร่วมงานได้อย่างเหมาะสม และเป็น “คนที่ใช่” ในองค์กร

- เรียนรู้เทคนิคการค้นหาผู้สมัครงานที่มี “ทัศนคติและพฤติกรรมการทำงานที่ใช่” (Right Attitude & Behavior) ด้วยการประเมินและทำการสัมภาษณ์ อย่างได้ผล
- เรียนรู้เทคนิคการกำหนดความหมายและการสังเกต เพื่อให้สามารถสรรหาบุคคล ที่มีทัศนคติหรือพฤติกรรมการทำงานที่พึงประสงค์
- ฝึกทำการทดสอบและสัมภาษณ์ผู้สมัครงาน เพื่อการคัดเลือกที่มีประสิทธิผลมากขึ้น

วิธีการเรียนรู้ :

- บรรยายอย่างย่อเข้าใจง่าย พร้อมตอบข้อซักถาม
- ร่วมอภิปรายและแลกเปลี่ยนประสบการณ์
- ฝึกปฏิบัติ พร้อมคำแนะนำ
- ทดสอบแบบประเมินทัศนคติและพฤติกรรม

กลุ่มเป้าหมาย :

- เจ้าของธุรกิจ / ผู้ประกอบการขนาด SME
- ผู้จัดการ / หัวหน้างานสรรหาบุคลากร
- เจ้าหน้าที่สรรหาบุคลากรที่มีประสบการณ์ / มือใหม่
- ผู้จัดการ / หัวหน้างานของสายงานต่างๆ ที่สนใจ



ดร.ชัชวาล อรวงศ์ศุกทัต
วิทยากร



MORE INFO

☎ 02 066 0009 , 097 001 0009 , 089 677 6047

📧 097 001 0009 ✉ sharedptc@gmail.com

🌐 <https://www.ptc.in.th>



REGISTER NOW

📅 วันที่ 5 เมษายน 2567
🕒 เวลา 09.00 - 16.00 น.

Rembrandt Hotel

📍 Sukhumvit 18



วันที่ 5 เมษายน 2567 (เวลา 09.00-16.00 น.)

➤➤➤ **กำหนดการเรียนรู้และฝึกอบรม :**

เวลากิจกรรม

- 08.30-09.00 น. ลงทะเบียนและกิจกรรมเตรียมพร้อมเรียนรู้
- 09.00-16.00 น. เริ่มบรรยาย

➤➤➤ **หัวข้อเรียนรู้และฝึกอบรม : (เวลา 09.00-16.00 น.)**

++ความเหมาะสมกับค่านิยมและองค์กรที่ต้องเลือกคนเข้าร่วมงาน

- ทบทวนเรื่องค่านิยม/วัฒนธรรมองค์กร
- ทำไมต้องคัดเลือกคนตามค่านิยม/วัฒนธรรมองค์กร (COMPANY FIT)
- แนวทางการคัดเลือกคนเพื่อให้เหมาะสมกับค่านิยม/วัฒนธรรมองค์กร

++เรียนรู้พื้นฐานเรื่องทัศนคติ (ATTITUDE) และพฤติกรรมการทำงาน (WORK BEHAVIOR)

- ทัศนคติและพฤติกรรมการทำงานคืออะไร
- จะรู้ว่าคุณมีทัศนคติและพฤติกรรมการทำงานนั้นได้อย่างไรคืออะไร
- จะทดสอบหรือประเมินทัศนคติและพฤติกรรมการทำงานจึงจะได้ผลดี
- จะสัมภาษณ์เพื่อดูทัศนคติและพฤติกรรมการทำงานของคนอย่างไรดี
- ทดลองทำ “แบบประเมินทัศนคติและพฤติกรรมการทำงานพึงประสงค์” แบบประเมิน” 8 รายการ (ตามหัวข้อต่อไป)
- คำแนะนำในการใช้แบบประเมินในองค์กรของท่าน

++สำรวจ 8 ทัศนคติการทำงานและพฤติกรรมที่พึงประสงค์ยุคนี้

- ทัศนคติเชิงบวกในการทำงาน - การทำงานแบบร่วมมือกัน
- ความเข้าอกเข้าใจผู้อื่น - การติดต่อสื่อสารอย่างเข้าใจกัน
- มนุษยสัมพันธ์ในการทำงานร่วมกัน - การควบคุมอารมณ์
- การประสานงานด้วยดี - ความสำนึกรักองค์กร

➤➤➤ **WORKSHOP (1) : ให้ความหมายของทัศนคติและ พฤติกรรมการทำงานพึงประสงค์ตามรายการที่กำหนด เทคนิคการสัมภาษณ์เชิงพฤติกรรมสำหรับสัมภาษณ์ทัศนคติและพฤติกรรมการทำงาน**

- เทคนิคการตั้งคำถามสัมภาษณ์เชิงพฤติกรรม
- 3 ขั้นตอนของการตั้งคำถามสัมภาษณ์
- แนวทางการวิเคราะห์และประเมินคำตอบ
- แนวทางการให้คะแนนประเมินผู้สมัครงาน พร้อมตัวอย่างแบบฟอร์ม และคำแนะนำการใช้งาน

WORKSHOP (2) : ฝึกปฏิบัติการตั้งคำถามสัมภาษณ์ตามตัวชี้วัดหลักและวิทยาการให้คำแนะนำ

WORKSHOP (3) : ฝึกปฏิบัติการวิเคราะห์คำตอบของผู้สมัครงานและวิทยาการให้คำแนะนำ เชื้อไขความสำเร็จของการคัดเลือกผู้สมัครงาน ที่มีทัศนคติและพฤติกรรมการทำงานที่ “ใช่”

- HR และ LINE MANAGER ต้องรู้และเข้าใจเทคนิค
- องค์กรกำหนดทัศนคติและพฤติกรรมการทำงานอย่างชัดเจนและสื่อสารให้ทราบโดยทั่วกัน
- ทดลองและฝึกปฎิบัติให้ชำนาญ เป็นต้น

➤➤➤ **++สรุปสิ่งที่ได้เรียนรู้และการนำไปปรับใช้งานต่อไป**

➤➤➤ **เวลาพักเบรก :**

- 10.30-10.45 น. พักเบรกเช้า ชา-กาแฟ-เบเกอรี่
- 12.00-13.00 น. พักรับประทานอาหารกลางวันจากทางโรงแรม
- 14.30-14.45 น. พักเบรกบ่าย ชา-กาแฟ-เบเกอรี่

อัตราค่าอบรม/สัมมนา ต่อท่าน

(บาท)

ราคาต่อท่าน	3,900.-
ภาษีมูลค่าเพิ่ม 7%	273.-
หัก ภาษี ณ ที่จ่าย 3%	117.-
ราคาสุทธิ	4,056.-
 3 ท่านขึ้นไป รับส่วนลดพิเศษ 200.-บาท !!! เหลือ 3,700.- บาทต่อท่าน (ราคายังไม่รวมภาษี)	

หมายเหตุ :

- นิติบุคคลสามารถหักภาษี ณ ที่จ่าย 3% พร้อมหนังสือรับรองหักภาษี ณ ที่จ่าย
- ค่าบริการอบรม **รวม** เอกสารการอบรม ใบประกาศการเรียนรู้ อาหารว่าง และอาหารกลางวัน จากทางโรงแรม
- ทางบริษัท จะขอแจ้งยืนยันการอบรมอย่างช้าที่สุด 5 วัน ก่อนการจัดอบรมในแต่ละหลักสูตร
- หากต้องการยกเลิกเข้าร่วมการอบรมโปรดแจ้งก่อนกำหนดการจัดอบรมล่วงหน้า 5 วัน มิฉะนั้น ทางบริษัทฯ จะขอเรียกเก็บค่าธรรมเนียม 30% ของค่าใช้จ่ายทั้งหมดในแต่ละหลักสูตร และหากการยกเลิกการเข้าอบรมในวันที่จัดอบรม ทางบริษัทฯ ขอเรียกเก็บค่าธรรมเนียม 100% ของค่าใช้จ่ายทั้งหมด

REGISTER
NOW!



SCAN ME

MORE INFO



02 066 0009
097 001 0009 , 089 677 6047



Line : 097 001 0009



sharedptc@gmail.com
ptccontactt@gmail.com



<https://www.ptc.in.th>